de wissel

jaargang 52
nummer 5
augustus 1997

"verschijnt 8 maal per jaar"
redactieadres
josé spaan-capellen
kortenaerstraat 6, 2014 rr haarlem
tel. 023-5247347

VAN DE REDACTIE

Dat de techniek als maar verder voortschrijdt is te zien aan dit clubblad. Want wat wil je als redactielid nou nog meer dan kant en klare kopij ontvangen. Kopij waar je niks meer aan hoeft te doen. Op de bladzijden 7, 8, 9 en 10 kunnen jullie zien waar ik het over heb. Dat ziet er toch wel erg professioneel uit hè, voor 'maar' een clubblaadje. Het is voorlopig echter maar een eenmalig actie. Zo mooi krijgen wij het nog niet op onze stencils, al schijnt dat wel te kunnen met een ander apparaat. Dat wil niet zeggen dat we niks aan de lay-out van het clubblad willen veranderen. Natuurlijk willen wij dat, maar daar hebben wij wel support bij nodig. Dus als je goede ideeën hebt bel of schrijf met bovenstaand redactieadres.

Ook in mijn huishouden schrijdt de techniek voort. Ik typt dit nu op een super de luxe nieuwe PC weliswaar nog via WP onder DOS, maar dat zal ook wel gaan veranderen, want wat hier allemaal in mijn beeldscherm (kan) verschijnen. En elke avond zet manlief er geloof ik wel wat nieuws op. En dan is het natuurlijk leuk om dat alles uit te proberen, maar je nachtrust gaat er wel aan.

Van de nieuwe PC merken jullie nog niet veel, wie weet komt dat in de toekomst wel. Maar eerst maar eens aandacht voor dit helaas dunne blaadje. Waarschijnlijk is de vakantie en dus komkommertijd hier debet aan. Toch zijn er nog altijd atleten die ook bij zeer warme temperaturen het strijdperk opzoeken en zodoende voor uitslagen zorgen.

Dit keer ook weer eens kopij van een 'oude bekende'. Hij neemt ons op bladzijden 5 en 6 mee naar een sportstad in Italië. Leuk om te lezen!!

Het volgende clubblad staat al snel op stapel. Hierin komt reeds de aankondiging die alweer het einde van het zomerseizoen inluidt nml. de 'Onderlinge Wedstrijd'. Maar dit alles dus pas in het volgende blad waarvoor overigens de kopij ingeleverd dient te worden op

WOENSDAG 10 SEPTEMBER A.S.

(en dat is al over 2½ week!)

ADRESWIJZIGING:
Cosmo Knipscheer, Erasmuslaan 38, 2037 LD HAARLEM

Van de Technische Commissie

In verband met een avondwedstrijd op **donderdag 28 augustus** a.s. zal er op die avond *géén training* plaatsvinden.

Telefoonnummers van de trainers:

Han Baauw	023 - 5421351	Martijn Spruit	020 - 6230274
Arno Molenaar	023 - 5290369	Ruud Wielart	023 - 5312939
Paul Rijs	023 - 5260734	Baltien de Wit	023 - 5253123
Dennis Kruithof	023 - 5340132		

BELANGRIJKE WEDSTRIJDEN ZOMERSEIZOEN 1997

Vet: competitie *Cursief*: NK

Augustus
30/31 *NK meerkamp senioren/junioren A*

September
7 **finale wedstrijd senioren competitie**
14 **finale wedstrijd MARS-junioren competitie**
20/21 *NK meerkamp junioren B en landelijke finale meerkamp C/D jeugd Haarlem*
21 **promotie/degradatie wedstrijd senioren competitie**

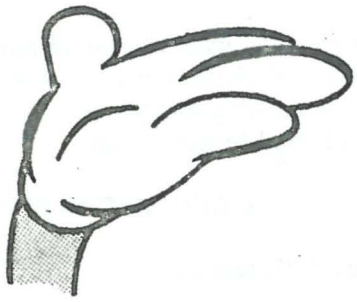

NIEUWS EN UITSLAGEN VAN DE BAAN

door Joop van Drunen

We beginnen dit keer met het rechtzetten van een foutje. Wat is er namelijk misgegaan; in de vorige Wissel hebben wij bij het verslag over de NK Jeugd Jason Mensingh niet vermeld. Jason liep de 400 meter horden in 59.73 sec. Sorry Jason!!

4 MEI HEERLEN TELEMATICALOOP

5 EM 211 deelnemers 42e Ed Blacha 32.17.00. Ed weer in actie, hopelijk zien wij hem weer spoedig op de baan.

23 MEI AMSTERDAM OOKMEER

Org. AAC, elec. tijdwaarneming

Heren	400 meter		4. Erik van der Veen	50.77
	800 meter	2e serie	8. Barry Bergisch	2.04.86
Jongens B	400 meter		2. Vincent van der Lans	54.69 **PR**
	800 meter		2. Bas Gevaert	2.07.99 **PR**

14 JUNI LEIDEN 26e WEDSTRIJD OM DE GOUDEN SPIKE

Slechts 1 Haarlem deelnemer verscheen bij deze traditionele wedstrijd aan de start.
Ger Wessel liep in de D-finale van de 200 m. Een overwinning voor Ger in 22.40 sec. (wind +1.1 m/s). De Gouden Spike ging naar Laurens Looye voor zijn Nederlands Record polshoog 5.65 meter

25 JUNI SANTPOORT HEIDEMIJ BOKAAL

Org. A V Suomi

Heren	100 meter	René Moesman mocht zich na het veroorzaken van 2 valse starts weer aankleden.

400 meter	1e serie	3. Erik van der Veen	51.67
	2e serie	4. Ger Wessel	48.93

29 JUNI AMSTERDAM OOKMEER OPEN AMSTERDAMSE KAMPIOENSCHAPPEN

Org. Blauw-Wit

Heren sprint twee-kamp	100 m (wind)	200 m		Totaal
Ger Wessel	11.16 (+ 1.8m/s) 766 pnt	22.24	818 pnt	2e) 1584 pnt
Erik van der Veen	11.48 (+1.3 m/s) 692 pnt	22.78	762	6e) 1454 pnt

De 100 m tijd van Ger (11.16) betekende een evenaring van zijn persoonlijk record gevestigd in 1996.

4 JULI LEIDEN

Org. Leiden Atletiek

Rustig zomeravond weer. Temperatuur ongeveer 20 graden. Wind uit het Zuid-Westen.

Een tweetal Han Boys kwamen deze avond in actie. Jaap van Deursen 400 meter heren een 3e plaats in 53.7 en een **PR**. Bas Gevaert 3e op de 800 meter jongens B in een tijd van 2.03.8. Ook al een **PR** (stond op 2.05.56). Bas nog een paar maanden B junior onder de 2.00 min Oké?! Afgesproken dus!

16 JULI HAARLEM

Org. Haarlem/Holland

Het weer: rustig zomeravondweer, geen windvoordeel.

Het was gezellig op de Haarlemse Pim Mulierbaan een behoorlijke deelname en een programma van 2 uur.

Heren	100 meter	1. Erik van der Veen	11.2
		2. Niels Terol	11.7
	400 meter	2. Jaap van Deursen	53.2 **PR**
	5000 meter	6. Christiaan Pfrommer	16.38.9
	5000 meter (Vet.)	4. Conno du Fossé	17.45.8
		Wij hadden graag wat meer leden van de LA ploeg aan de start gezien van deze 5000 meter. Kom op mannen, volgende keer kan dat beter!!	
	Hoogspringen	1. Niels Terol	1.80
		2. Erik van der Veen	1.75
	Kogelstoten	2. Etienne de Groot	11.43
Jongens A	100 meter	1. Jason Mensingh	11.9
	400 meter	3. Jason Mensingh	56.5
	Speerwerpen	1. Paul Rijs	50.54 **PR**
		Ja hoor, het is hem gelukt!! Boven de 50 meter grens en een PR en ..... dik verdiend na al je trainingsarbeid.	
	Kogelstoten	2. Paul Rijs	11.22 en nog een **PR**
Jongens B	400 meter	2. Vincent van der Lans	54.9

25 JULI UTRECHT - OVERVECHT INSTUIFWEDSTRIJD

Org. U.A.V. Vitesse

Heren	800 meter	39. Jaap van Deursen	2.04.10 (62 deelnemers!)
Jongens A	800 meter	1e werd hier onze B-junior Vincent van der Lans. Zijn tijd van 2.03.48 betekende een nieuw Persoonlijk Record. Proficiat.	

2 AUGUSTUS NINOVE BELGIË

De Memorial Rasschaert Spar Flanders cupmeeting

Op de 400 meter mannen verschenen aan de start Ger Wessel en Roel van Ree. Ger werd 2e met een tijd van 48.93 en Roel finishte als 3e in 49.22.

SPORTSTAD MILAAN

Na vorig jaar een maand in Florence te hebben doorgebracht, ging ik dit jaar voor vakantie en studie naar Milaan, sportstad nummer 1 in Italië.
Ik had mijn verblijf zo gepland (31 mei - 27 juni) dat het voor mij in elk geval mogelijk was de laatste competitiewedstrijd van AC Milan in het San Siro stadion (capaciteit 80.000 toeschouwers) te zien, als ook de finish van de laatste etappe van de Giro d'Italia, waarbij de renners 10 ronden aflegden in het Larco Sempione achter het Castello Sforzesco (100.000 kijkers).
Al snel bleek dat er nog veel meer te beleven viel, want nauwelijks was ik een week in Milaan of ik las in de Gazetta dello Sport over een sportfestival met autoraces en skate-wedstrijden op het circuit van Noza en een snelwandelcongres in Sesto San Giovanni. Deze plaatse4n liggen beide in de periferie van Milaan en zijn goed bereikbaar per metro en/of trein.
Op het congres vernam ik van een wedstrijd in Milaan en zo stond ik donderdag 12 juni om 18.00 uur op het Centro Sportivo XXV Aprile voor de inschrijftafel. Daar ging het er zeer gemoedelijk aan toe. Een chronologische overzicht was er niet, maar de 5 km snelwandelen zou om 19.00 uur beginnen. Het inschrijfgeld was maar liefst 1000 lire (ƒ1,20), dus vooroorlogs. toen ik geen spelden bij me had besloot men me maar geen startnummer te geven en schreef men startnummer 000 op, want "we herkennen je toch wel." DE mooiste vraag was echter wel de vraag of ik amateur was, want professionals waren van deze wedstrijd uitgesloten. Ik leerde nu snel hoe men op z'n Italiaans organiseerde, want nauwelijks begonnen aan mijn warming-up werden we al naar de start geroepen en er werd gelijk gestart. Met door blessures slechts 2 snelwandeltraningen in de laatste 2 maanden in de benen ging het natuurlijk niet best. Op de zeer hobbelige baan nam ik nog wel in het begin (tot 600 meter) de leiding van het drietal deelnemers, maar eenmaal gepasseerd werd het vooral een strijd tegen mezelf, de warmte (31 graden!) en de dorst. De tijd van ongeveer 26.05 was voor mijn doen dramatisch slecht en er zat niet meer in dan een 3e plaats, maar langs de kant was men toch enthousiast en ik werd meteen uitgenodigd om zondag 15 juni opnieuw te starten. Zeer vroeg meldde ik me die zondag bij het Campo Guiriati in een buitenwijk van Milaan. Mij was verteld dat de boel wel om 7.00 uur open ging, maar pas om 8.00 uur meldde zich iemand met een sleutel. Ook hier weer een gemoedelijke sfeer en ook bij deze wedstrijd was ik de enige buitenlander. Het inschrijfgeld was nu wel 5000 lire (ƒ 6,-), maar daar kreeg je dan wel een T-shirt en een prijs voor. De Italiaanse wijze van organiseren was weer onnavolgbaar, want waar ik de start om 8.30 uur verwachtte werd de start een uur uitgesteld en wachtte men tot het kogelstingeren was afgelopen. Eenmaal op weg voor de 5 km snelwandelen slaagde ik erin om na enkele schermutselingen en na 900 meter de leiding van het 16-koppige veld te nemen. DE warmte (weer zo'n 30 graden) en de vermoeidheid (ik had door een schreeuwende buurvrouw naast mijn hotel 's nachts geen oog dichtgedaan) sloopten mijn uiteindelijk,

zodat ik 1 kilometer voor het einde nog gepasseerd werd en met 30 meter verschil klop kreeg. Desondanks toch nog een 2e plaats in 26.34.6. na de wedstrijd werd ik door iemand langs de kant getrakteerd op een lunch en ik moest ook nog met hem en zijn vrouw op de foto.
Er werd ook nog een atletiekwedstrijd door mij als toeschouwer bijgewoond en wel de kampioenschappen van Lombardije in de Arena van Milaan, een stadion dat dateert uit de tijd van Napoleon en waar vorig jaar nog de Grand Prix finale werd gehouden. Uiteraard ging ik voor aanvang van de wedstrijd nog wel even op de baan trainen. De resultaten van de Lombarden zouden een Nederlands kampioenschap waardig zijn; 100 m - 10.52, 400 m - 48.07, 10 km snelw. - 43.26, 400 m vrouwen - 54.80, kogelslingeren vrouwen - 56.80 m.
Trainen in Milaan is niet altijd even gemakkelijk. Er zijn twee parken (Giardini Publicci en Parco Sempione) in het centrum, maar buiten deze parken is lopen i.v.m. het drukke en asociale autoverkeer een hachelijke onderneming. Slimmer is het dan om in het noorden de Via Fofane langs het kaneel te nemen (een wandelgebied) en aan het eind door te steken naar het Parco Lambro. Andere mogelijkheid is trainen in de Arena en wie het ervoor over heeft om iets verder de stad uit te gaan kan het best naar Noza gaan, waar een enorm groot autovrij (op het circuit na dan) bos ligt.

Frank van Ravensberg

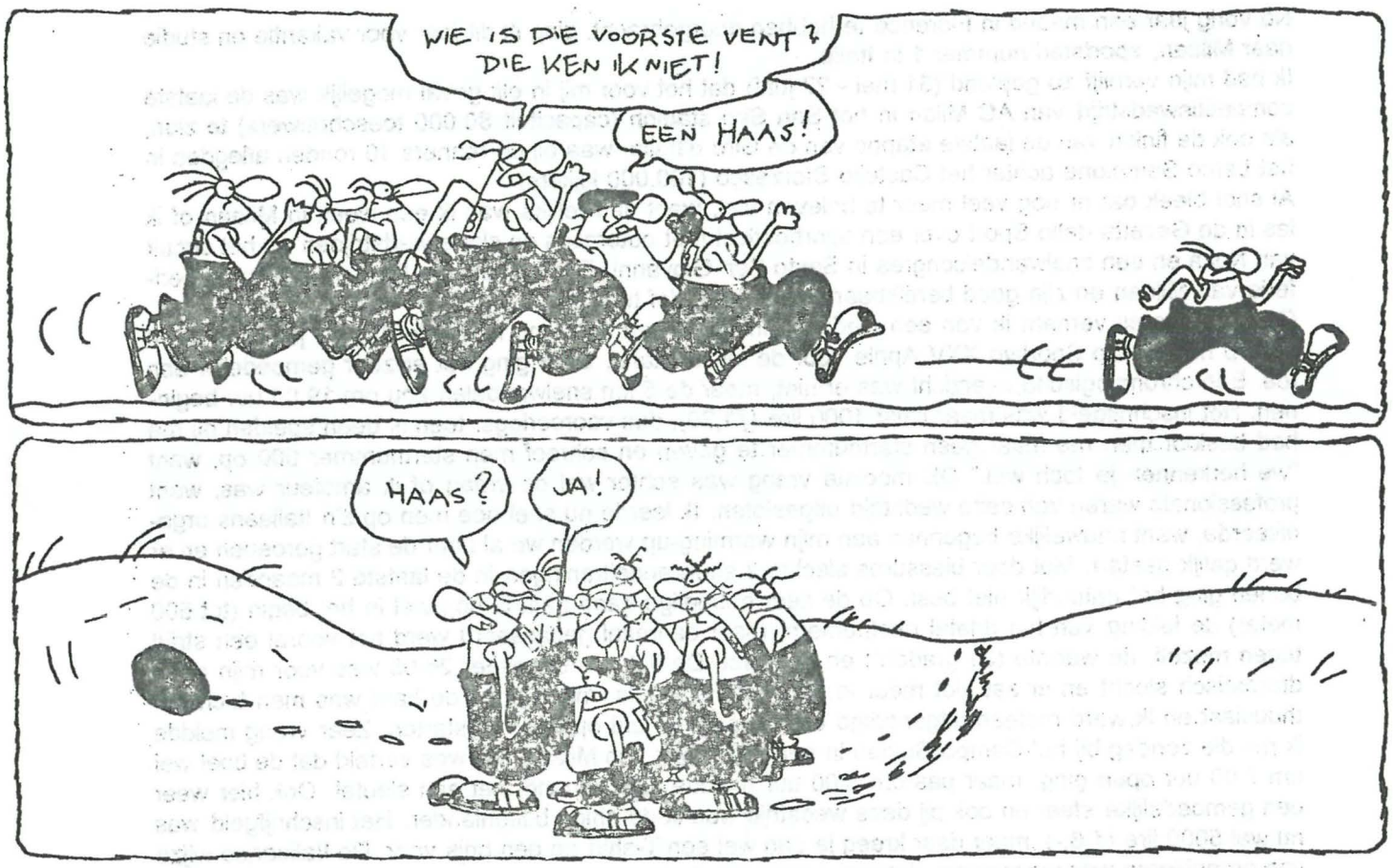

'HAARLEM' afvaardiging kan terugzien op een goed kampioenschap!

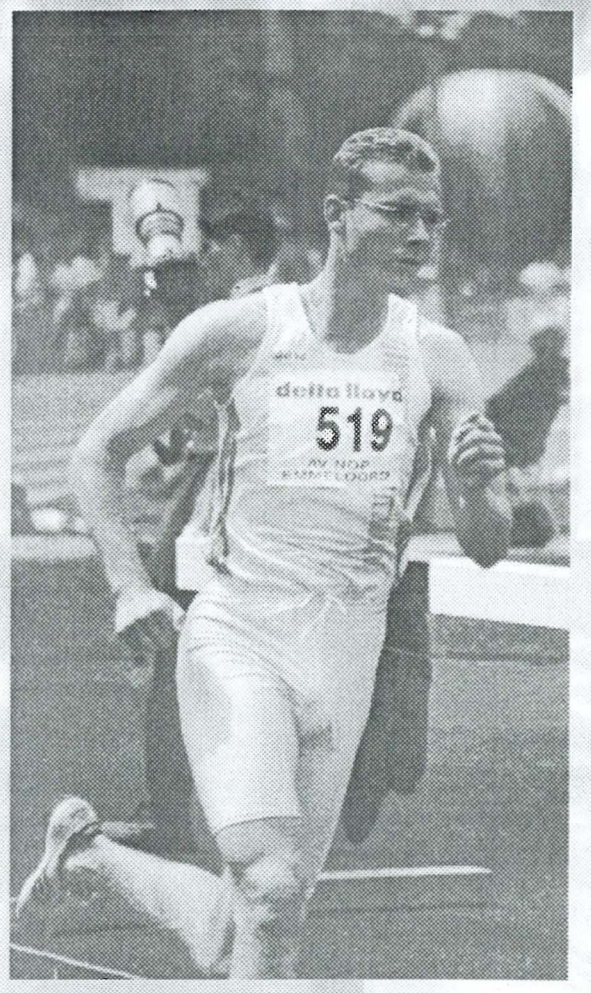

Roel van Ree tijdens zijn zeer goede NK in Emmeloord, Roel werd vierde!

Een uitstekend georganiseerd kampioenschap daar in Emmeloord, de atletiek vereniging N.O.P. (Noord Oost Polder) was er maanden mee bezig geweest en dat was ook wel te zien. Een akkommodatie die er tot de puntjes verzorgd bij lag, ruime inloopvelden, mooie tribune etc. De atleten waren dan ook bijzonder tevreden met het geheel.
Het weer liet ons aan het einde van de zaterdag en zondag wat in de steek als gevolg van regenbuien, maar verder was het een goed kampioenschap.

400 meter

En dat mag ook gezegd worden over de 'Haarlem' atleten. Laten we beginnen met de 400 meter. Op dit onderdeel maar liefst drie 'Haarlem' atleten. In de tweede serie liepen Ger Wessel (2e tijd: 49.65 sec.) en Erik van der Veen (4e tijd: 50.66 sec.). Ger ging over naar de halve finale. In de derde serie liep Roel van Ree (3e tijd: 48.99 sec.), ook voor Roel een halve finale plaats.

De eerste halve finale liep Roel van Ree een nieuw PR: 48.16 sec!!! In deze halve finale werd hij derde en mocht de volgende dag lopen in de finale 400 meter. Ger startte in de tweede halve finale en werd met 49.36 sec. vierde, helaas niet genoeg voor de finale.

De finale 400 meter met Roel van Ree. Een uitstekend lopende Roel, 4e in 48.40 sec. Roel kan uitermate tevreden zijn met zijn prestaties.

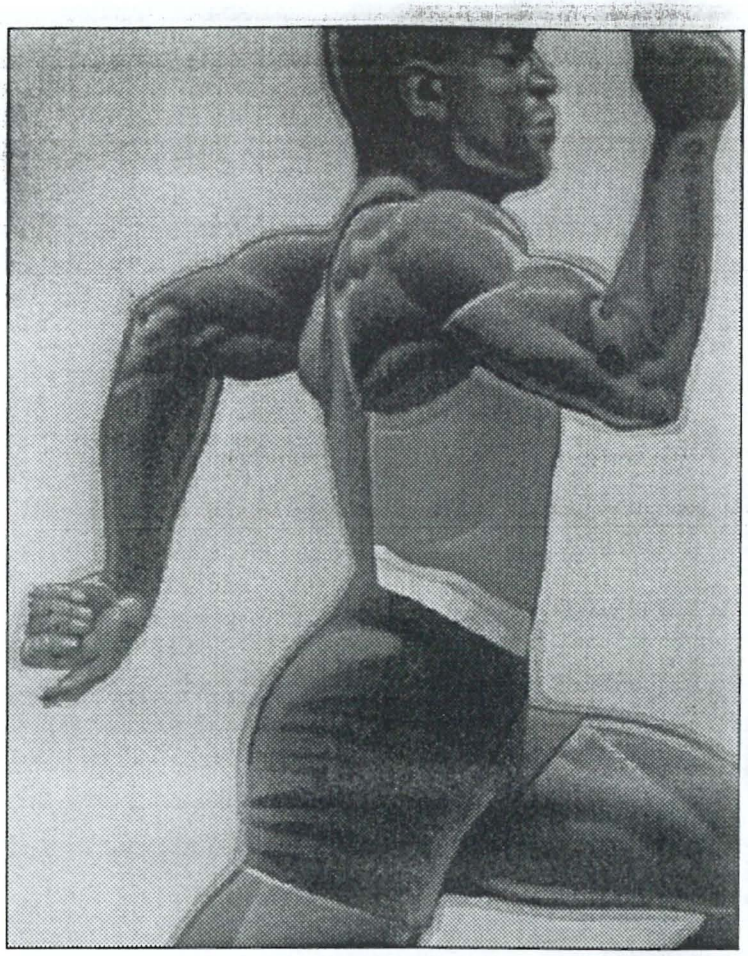

*Dit is **Darcy de Windt** niet! Darcy begint een beetje dezelfde bouw als deze atleet te krijgen, vandaar deze plaatsing.*

Hink-Stap-Springen

Darcy de Windt in zijn eerste poging ***14.25 meter***. Een heel goede prestatie voor Darcy en tevens een verbetering van zijn PR. Met deze sprong behaalde Darcy een '***5e plaats***' (Het oude persoonlijke record van Darcy stond op 14.17 meter).

Van de zes sprongen tijdens de wedstrijd maar liefst vier pogingen boven zijn oude PR van 14.17 meter! Uitsekend gedaan Darcy, op naar het volgende PR!

Serie sprongen: 14.25 - 14.01 - 14.18 - 13.73 - 14.23 - 14.20 meter

Speerwerpen

Niels Terol, onze man op dit onderdeel, hoewel geplaagd door een blessure toch naar Emmeloord afgereisd. Niels, met de afstand van **63.32 *meter*** in zijn eerste worp, in de finale. De tweede worp liet hij zich voorbij gaan, de derde worp ongeldig. In de finale was de vierde worp ongeldig, de vijfde 58.40 meter en de zesde liet hij, door zijn blessure, schieten.

Ondanks de blessure een ***5e plaats*** en wat ons betreft een ruime voldoende.

Niels laat de blessure goed behandelen bij Frank Versteeg en laat de speer maar een poosje in het vet staan.

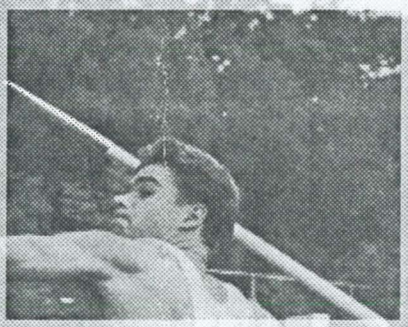

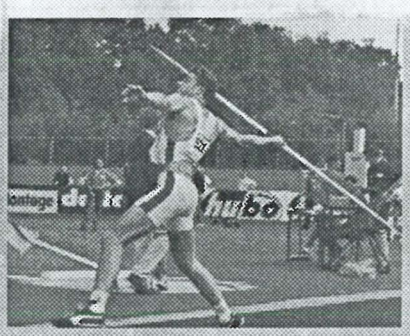

Niels Terol. Bezig met zijn eerste worp tijdens het NK in Emmeloord.

4 x 400 meter

Altijd één van de spannendste onderdelen. De 'Haarlem' ploeg was ingedeeld in de B-finale. Onze mannen in volgorde: Erik van der Veen, Roel van Ree, Han Bauw (ja, u leest het goed) en Ger Wessel. Zij kwamen in de B-finale als eerste over de finish in de zeer goede tijd van 3.18.82 sec. Een tijd die een 'Haarlem' ploeg de laatste 10 jaar niet op de klokken wist te brengen, ook hier weer een klasse prestatie, een ***5e plaats***.

'Haarlem' atleten, het waren goede dagen voor ons in Emmeloord, ik heb met plezier naar jullie prestaties gekeken.

Joop van Drunen

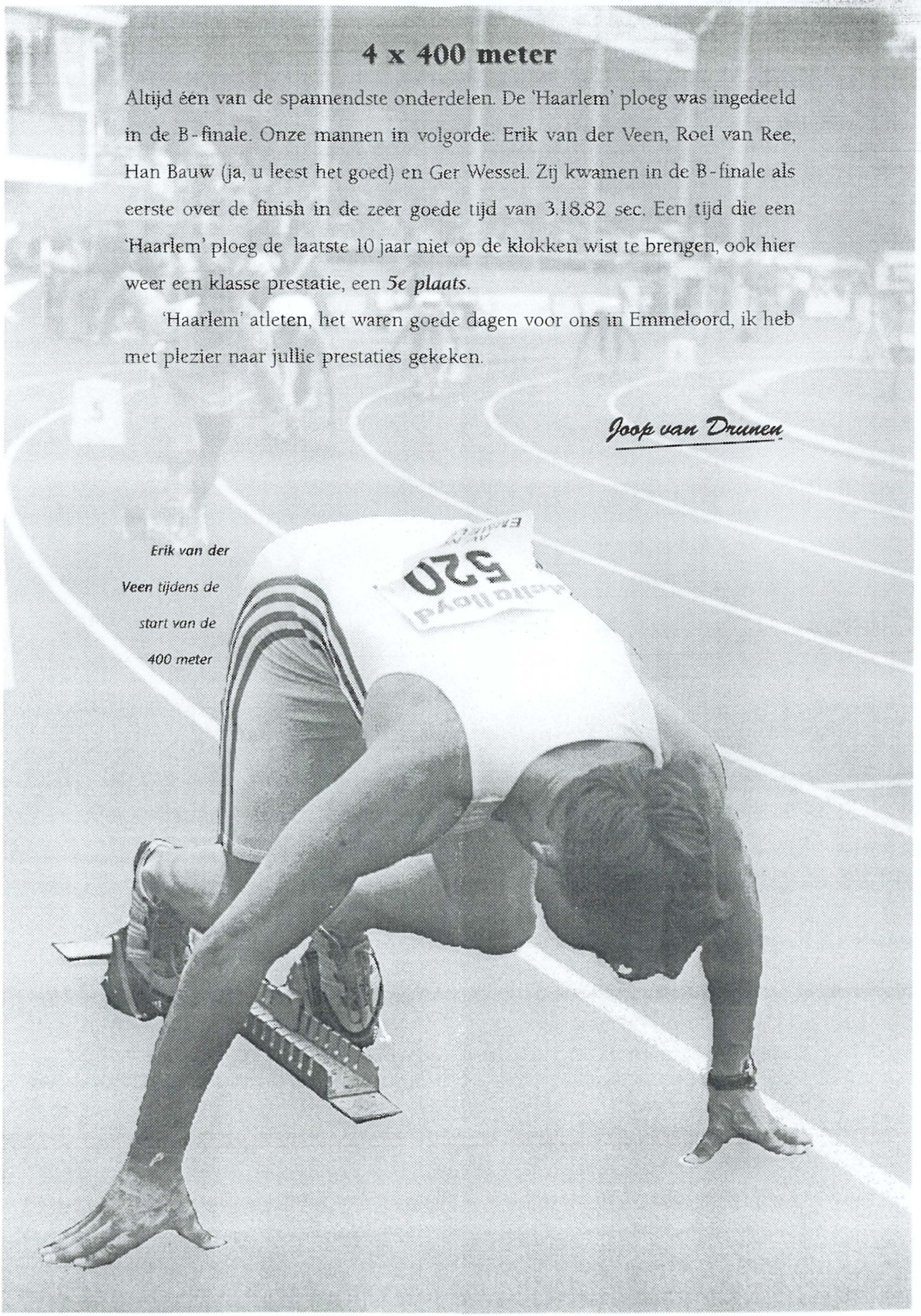

Erik van der Veen tijdens de start van de 400 meter

Dit verslag (indeling met de foto's) over de Nederlandse Kampioenschappen was een idee van Guus Groskamp en Niels Terol. Aangezien Guus altijd al geïnteresseerd is geweest in fotografie en Niels een opleiding gevolgt heeft voor Grafische Vormgeving, vonden zij dat het eens tijd werd om op deze manier een belangrijk evenement weer te geven.

Ger Wessel.

Hij was het weekend van het NK niet helemaal in vorm.

Fotografie : *Guus Groskamp & Joop Fenstra (Telegraaf)*

Tekst : *Joop van Drunen*

Vormgeving : *Niels Terol*

HET WISSELTJE

Het is vakantietijd en dus ook komkommertijd op het gebied van wedstrijduitslagen. En als die er niet zijn kunnen we ze ook niet in het clubblad zetten. Maar natuurlijk kunnen we wel iedereen feliciteren die de afgelopen maanden jarig zijn geweest. We hopen dat iedereen een hele fijne dag heeft gehad. En degene die de komende maanden jarig zijn alvast van harte en veel plezier op je verjaardag!

Juni

5 Marlin Smink
20 Sanne van Buchem

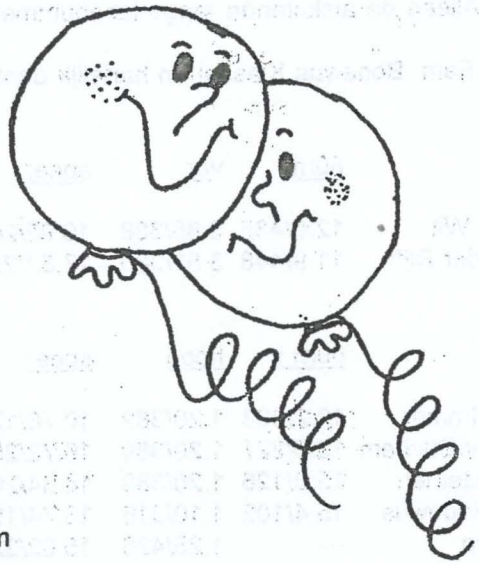

Juli

6 Ferdi Hoogewerf
9 Stefanie Jager
24 Martin Voogd
31 Ruben Droog

Augustus

5 Baltien de Wit
6 Laura van Ham
10 Mark Leytens
13 Martijn Spruit
16 Leoni Bodewus

September

2 Daphne van de Zijden
3 Sanne Immer
18 Shiva Canne Meyer
26 Anouk Muis

Olympische loop 21 juli 1997

Rond 23 juni wordt wereldwijd de verjaardag van de Olympische beweging gevierd met een loop over 2,4 of 6 km. In Nederland vindt dit evenement plaats in ponypark Slagharen waar zich ook dit jaar weer bijna 8000 mensen verzamelden voor de loop. Onder hen 20 Haarlemmers die zich na al dan niet gelopen te hebben vermaakten met alles wat een pretpark te bieden heeft. Ondanks alle sombere voorspellingen werd het een prachtige zonnige dag. Volgend jaar weer!

Meerkamp C/D jeugd 27 en 28 juni te Haarlem

Het weer was dit weekend zeer wisselvallig; 's morgens was het mooi weer en naarmate de dag vorderde ging het regenen. Eerste dag was er wind tegen op de sprint en op de tweede dag was eer wind mee op de sprint.

Het eerste vakantieweekend stond in het teken van de C/D meerkampen op onze eigen atletiekaccommodatie. Helaas bleek het ook al vakantie want we misten veel C/D-ers die al weg waren.
Onder redelijk goede omstandigheden werden de wedstrijden afgewerkt. De c/D-ploeg van Haarlem maakte er meteen een heel weekend van door op de baan te blijven kamperen. De fam. Kop zorgde voor een heerlijke pannenkoekenmaaltijd 's avonds en A.V. Haarlem voor het ijs. In de loop van de avond kwam party-service Bodewus nog langs met hapjes voor de hongerige meute. Na een rustige nacht en een stevig ontbijt werden de wedstrijden zondag voortgezet wederom onder goede omstandigheden. Alleen de afsluitende lange loopnummers moesten in de stromende regen verwerkt worden.
Fam. Kop, Fam. Bodewus Klasse! en hartelijk dank.

Jongens D	80m	ver	speer	80m h	hoog	kogel	1000m	tot
09. Bas de Wit	12.0/435	3.85/388	16.92/263	16.8/257	1.30/462	7.62/400	3.20.5/542	2747
10. Alexander Rijff	11.9/448	3.81/380	17.32/271	16.4/283	1.15/352	6.90/360	3.31.1/473	2567

Meisjes D	60m h	hoog	speer	ver	kogel	600 m	tot
08. Sanne Immer	12.2/333	1.20/389	10.76/121	3.87/392	6.03/308	2.14.8/279	1822
09. Sanne v Buchem	13.5/227	1.20/389	16.72/259	3.39/296	6.05/309	2.11.9/305	1785
13. Kim Witteman	15.0/126	1.20/389	14.34/207	3.66/350	6.36/328	2.31.2/149	1549
14. Leoni Bodewus	15.4/102	1.10/316	13.74/194	2.98/214	6.67/346	2.29.0/165	1337
16. Kim Kop	---	1.25/426	15.02/222	---	---	---	648

Meisjes C 1ejrs	80m h	hoog	kogel	150 m	ver	speer	600 m	tot
06. Baltien de Wit	13.0/562	1.55/663	9.66/506	21.7/458	4.66/552	13.12/179	2.04.0/382	3302
15. Marije Zandstra	13.2/542	1.35/499	6.74/351	20.5/554	---	16.50/254	---	2200

Jongens C 2e jrs	100m	ver	kogel	hoog	100m h	discus	speer	tot
12. Ivo van Kempen	12.6/692	5.30/679	9.68/507	1.55/663	16.1/607	26.86/425	22.62/372	3945
14. Arjan Setzekorn	15.2/371	4.41/500	7.18/376	1.45/582	20.4/329	22.54/353	24.94/413	3600

	1000 m
12. Ivo van Kempen	—
14. Arjan Setzekorn	3.02.8/676

de wissel officieel orgaan van atletiekvereniging "haarlem"
ingeschreven kamer van koophandel haarlem nr. v. 340594199

opgericht 8 oktober 1920
koninklijk goedgekeurd

het dagelijks bestuur:

voorzitter
joop van drunen
ramplaan 98
2015 gz haarlem
tel. (023) 524 43 40

secretaris
baltien de wit
velserstraat 18rd
2023 bc haarlem
tel. (023) 526 31 23

penningmeester
rob de nieuwe
ramplaan 5a
2015 gr haarlem
tel. (023) 524 82 74

girorekening 643883
bankrekening 56.80.10.477,
t.n.v. penningmeester a.v.
haarlem te haarlem

de wedstrijdsecretariaten:

A/B jun + senioren
joop van drunen
ramplaan 98
2015 gz haarlem
tel. (023) 524 43 40
giro 550553

lange afstand groep
rob de nieuwe
ramplaan 5a
2015 gr haarlem
tel. (023) 524 82 74
giro 122976

C/D jun + pupillen
baltien de wit
velserstraat 18rd
2023 bc haarlem
tel. (023) 526 31 23

praktijk clubarts
f.s.g.m. knuvelder
van oosten de bruijnstraat 5
2014 vm haarlem
tel. (023) 534 04 80

redactieadres
josé spaan-capellen
kortenaerstraat 6
2014 rr haarlem
tel. (023) 524 73 47

ledenadministratie
jos van belle
sparrenstraat 26
2023 wx haarlem
tel. (023) 527 23 38

START-LICENTIE

Elke atleet, lid van een atletiekvereniging, ontvangt elk jaar een ledenpas van de K.N.A.U. met daarop alle belangrijke persoonlijke gevens, verenigingsgegevens en het persoonlijke licentie-nummer (dit nummer verandert dus nooit).
Dit licentie-nummer moet bij elke inschrijving voor een wedstrijd vermeld worden op het wedstrijdformulier (hiervoor zorgt de wedstrijdsecretaris).
Wanneer men echter deelneemt aan een instuifwedstrijd dan moet men zelf dit nummer noteren op het inschrijfformulier.

Het is dus van belang om:
- de ledenpas zorgvuldig te bewaren;
- de ledenpas bij wedstrijden altijd bij zich te hebben.

Er kan altijd naar gevraagd worden.

Een en ander geldt voor iedereen, van pupil tot L.A.-loper

CLUBKLEDING

Heren: Wit atletiek-short met rode biezen aan de zijkant
Wit shirt met 'av. Haarlem'-logo.

Dames: Rood atletiek-broekje
Wit shirt met 'av. Haarlem'-logo.

Alle clubkleding is verkrijgbaar bij Joop van Drunen tegen contante betaling.

LIDMAATSCHAP

Een lidmaatschap van av. Haarlem loopt van 1 januari tot en met 31 december (één kalenderjaar). De kontributie wordt dus ook voor een jaar betaald. Bij tussentijdse afmelding is het niet mogelijk kontributiegelden te restitueren, daar de vereninging financiële verplichtingen heeft naar K.N.A.U., gemeente ed. Deze gelden ook voor een jaar. Afmeldingen dienen schriftelijk ingediend te worden tot uiterlijk 8 weken voor het einde van het kalenderjaar, bij de ledenadministratie:
Jos van Belle, Sparrenstraat 26, 2023 WX Haarlem.

5/97

de wissel

Clubblad atletiekvereniging „haarlem"